

Biuro Inżynierskie Bolesław Matej		22-600 Tomaszów Lubelski; ul. Lwowska 17 tel. +48 602 573 343; fax +48 84 664 75 03 e-mail: bi@matej.pl; www.matej.pl	
OBIEKT	TERMOMODERNIZACJA BUDYNKU URZĘDU SKARBOWEGO W ZAMOŚCIU	ZLECENIE NR :	1/9/2019
		DATA :	06.09.2019
INWESTOR	IZBA ADMINISTRACJI SKARBOWEJ W LUBLINIE UL. SZELIGOWSKIEGO 24, 20-883 LUBLIN		
ADRES BUDOWY	UL. PODGROBLE 1, 22-400 ZAMOŚĆ DZIAŁKA NR 74/1 ARK.44; JEDN. EWID.:066401_1 MIASTO ZAMOŚĆ; OBRĘB:0001 M. ZAMOŚĆ		
FAZA OPRAC.	PROJEKT BUDOWLANY	SKALA :	1:100
TREŚĆ RYSUNKU	AKSONOMETRIA	BRANŻA :	ARCHITEKTURA
PROJEKTANT	MGR INŻ. ARCH. F. ŁASOCHA	UPR. BUDOWLANE DO PROJEKTOWANIA W SPECJALNOŚCI ARCHYTEKTONICZNEJ BEZ OGRANICZEŃ SZ/94/26	NR RYS.
SPRAWDZAJĄCY	MGR INŻ. ARCH. M. KOZŁOWSKI	UPR. BUDOWLANE DO PROJEKTOWANIA W SPECJALNOŚCI ARCHYTEKTONICZNEJ BEZ OGRANICZEŃ WSP/7080/LUB/1152.5/740/00	8
ASYSTENT PROJ.	MGR INŻ. M. STĘPIEŃ	UPRAWNIENIA BUDOWLANE DO PROJEKTOWANIA I WIER. ROBÓTAMI BUD. BEZ OGRANICZEŃ W SPECJALNOŚCI KONSTRUKCYJNO-BUDOWLANEJ LUB/0136/7080/15	

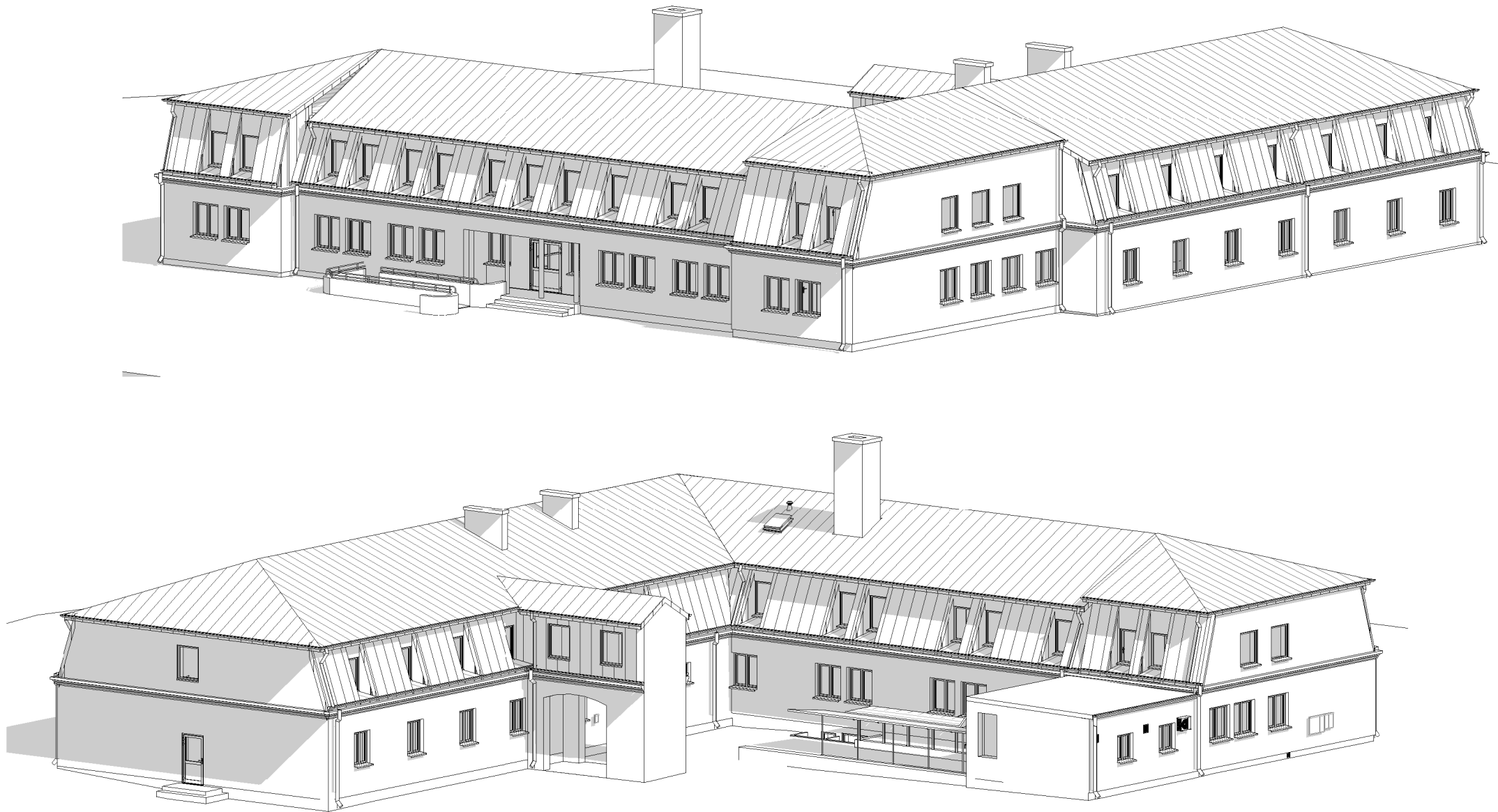

Biuro Inżynierskie Bolesław Matej		22-600 Tomaszów Lubelski; ul. Lwowska 17 tel. +48 602 573 343; fax +48 84 664 75 03 e-mail: bi@matej.pl; www.matej.pl	
OBIEKT	TERMOMODERNIZACJA BUDYNKU URZĘDU SKARBOWEGO W ZAMOŚCIU	ZLECENIE NR :	1/9/2019
		DATA :	06.09.2019
INWESTOR	IZBA ADMINISTRACJI SKARBOWEJ W LUBLINIE UL. SZELIGOWSKIEGO 24, 20-883 LUBLIN		
ADRES BUDOWY	UL. PODGROBLE 1, 22-400 ZAMOŚĆ DZIAŁKA NR 74/1 ARK.44; JEDN. EWID.:066401_1 MIASTO ZAMOŚĆ; OBRĘB:0001 M. ZAMOŚĆ		
FAZA OPRAC.	PROJEKT BUDOWLANY	SKALA :	1:100
TREŚĆ RYSUNKU	AKSONOMETRIA	BRANŻA :	ARCHITEKTURA
PROJEKTANT	MGR INŻ. ARCH. F. ŁASOCHA	UPR. BUDOWLANE DO PROJEKTOWANIA W SPECJALNOŚCI ARCHYTEKTONICZNEJ BEZ OGRANICZEŃ SZ/94/26	NR RYS.
SPRAWDZAJĄCY	MGR INŻ. ARCH. M. KOZŁOWSKI	UPR. BUDOWLANE DO PROJEKTOWANIA W SPECJALNOŚCI ARCHYTEKTONICZNEJ BEZ OGRANICZEŃ WSP/7080/LUB/1152.5/740/00	8
ASYSTENT PROJ.	MGR INŻ. M. STĘPIEŃ	UPRAWNIENIA BUDOWLANE DO PROJEKTOWANIA I WIER. ROBÓTAMI BUD. BEZ OGRANICZEŃ W SPECJALNOŚCI KONSTRUKCYJNO-BUDOWLANEJ LUB/0136/7080/16	

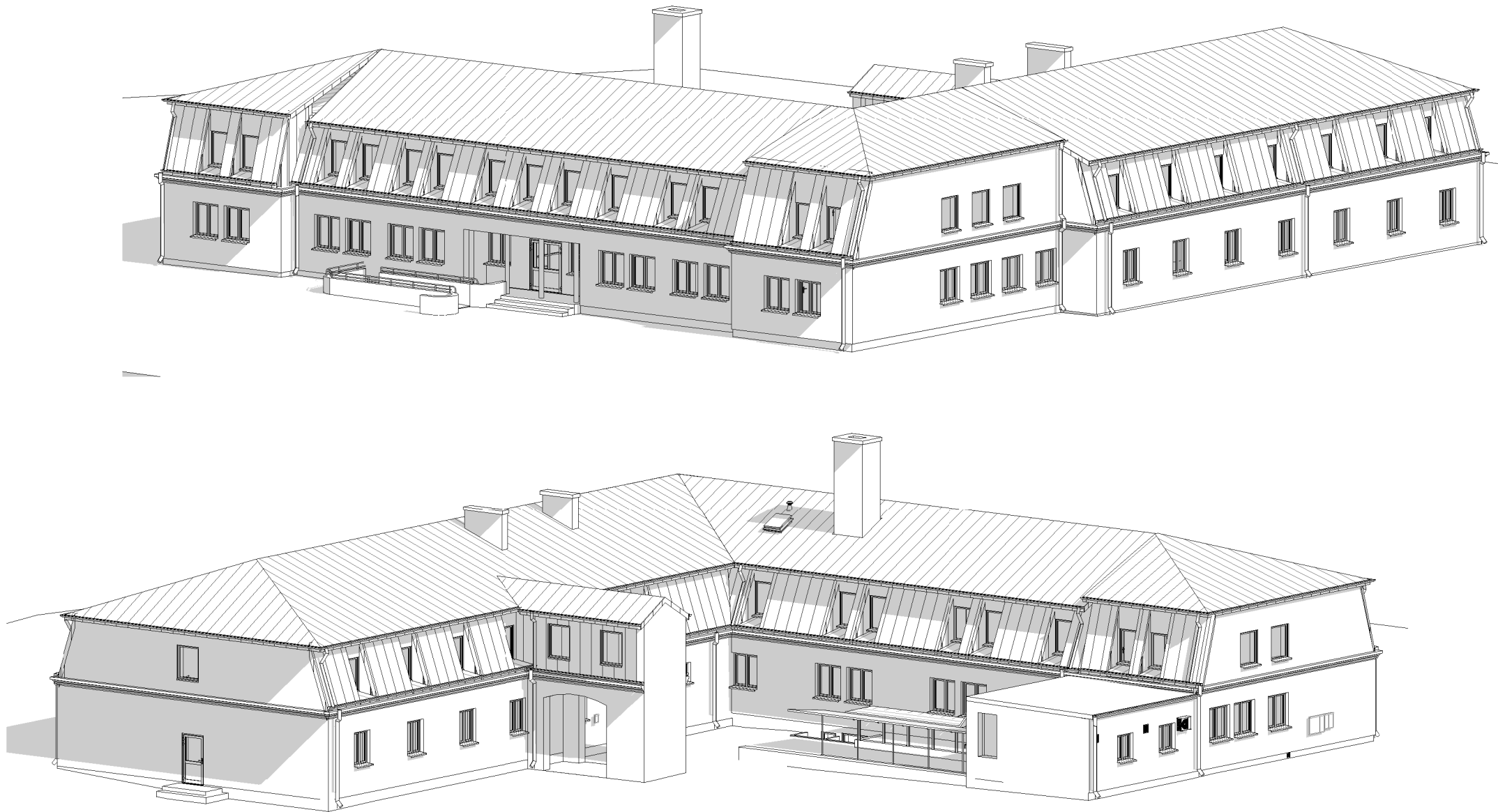

Biuro Inżynierskie Bolesław Matej		22-600 Tomaszów Lubelski; ul. Lwowska 17 tel. +48 602 573 343; fax +48 84 664 75 03 e-mail: bi@matej.pl; www.matej.pl	
OBIEKT	TERMOMODERNIZACJA BUDYNKU URZĘDU SKARBOWEGO W ZAMOŚCIU	ZLECENIE NR :	1/9/2019
		DATA :	06.09.2019
INWESTOR	IZBA ADMINISTRACJI SKARBOWEJ W LUBLINIE UL. SZELIGOWSKIEGO 24, 20-883 LUBLIN		
ADRES BUDOWY	UL. PODGROBLE 1, 22-400 ZAMOŚĆ DZIAŁKA NR 74/1 ARK.44; JEDN. EWID.:066401_1 MIASTO ZAMOŚĆ; OBRĘB:0001 M. ZAMOŚĆ		
FAZA OPRAC.	PROJEKT BUDOWLANY	SKALA :	1:100
TREŚĆ RYSUNKU	AKSONOMETRIA	BRANŻA :	ARCHITEKTURA
PROJEKTANT	MGR INŻ. ARCH. F. ŁASOCHA	UPR. BUDOWLANE DO PROJEKTOWANIA W SPECJALNOŚCI ARCHITEKTONICZNEJ BEZ OGRANICZEŃ SZ/98/26	NR RYS.
SPRAWDZAJĄCY	MGR INŻ. ARCH. M. KOZŁOWSKI	UPR. BUDOWLANE DO PROJEKTOWANIA W SPECJALNOŚCI ARCHITEKTONICZNEJ BEZ OGRANICZEŃ WSP/7082/LUB/1152.5/740/00	8
ASYSTENT PROJ.	MGR INŻ. M. STĘPIEŃ	UPRAWNIENIA BUDOWLANE DO PROJEKTOWANIA I WIER. ROBÓTAM BUD. BEZ OGRANICZEŃ W SPECJALNOŚCI KONSTRUKCYJNO-BUDOWLANEJ LUB/0136/7082/15	

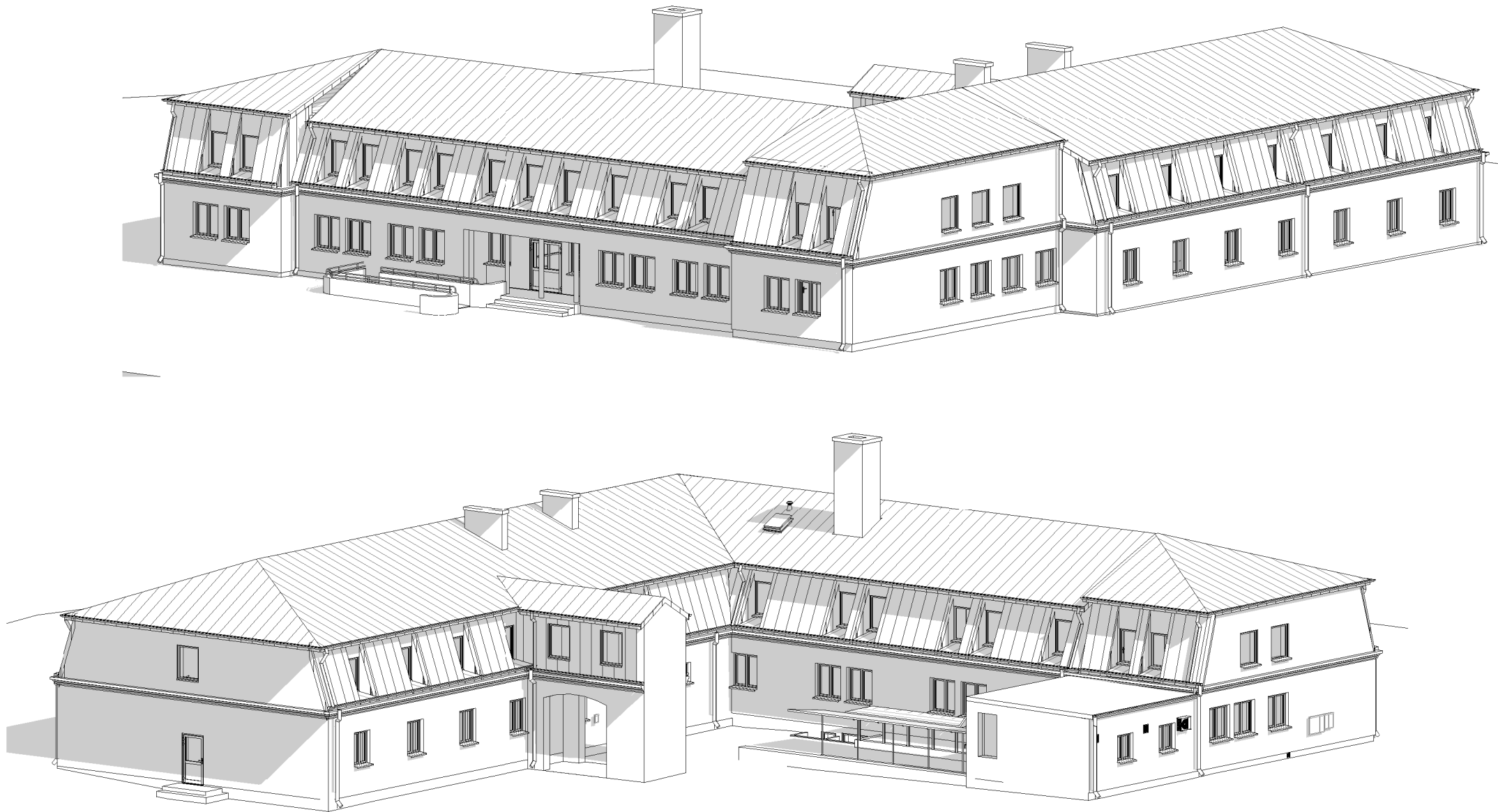

Biuro Inżynierskie Bolesław Matej		22-600 Tomaszów Lubelski; ul. Lwowska 17 tel. +48 602 573 343; fax +48 84 664 75 03 e-mail: bi@matej.pl; www.matej.pl	
OBIEKT	TERMOMODERNIZACJA BUDYNKU URZĘDU SKARBOWEGO W ZAMOŚCIU	ZLECENIE NR :	1/9/2019
		DATA :	06.09.2019
INWESTOR	IZBA ADMINISTRACJI SKARBOWEJ W LUBLINIE UL. SZELIGOWSKIEGO 24, 20-883 LUBLIN		
ADRES BUDOWY	UL. PODGROBLE 1, 22-400 ZAMOŚĆ DZIAŁKA NR 74/1 ARK.44; JEDN. EWID.:066401_1 MIASTO ZAMOŚĆ; OBRĘB:0001 M. ZAMOŚĆ		
FAZA OPRAC.	PROJEKT BUDOWLANY	SKALA :	1:100
TREŚĆ RYSUNKU	AKSONOMETRIA	BRANŻA :	ARCHITEKTURA
PROJEKTANT	MGR INŻ. ARCH. F. ŁASOCHA	UPR. BUDOWLANE DO PROJEKTOWANIA W SPECJALNOŚCI ARCHITEKTONICZNEJ BEZ OGRANICZEŃ SZ/98/26	NR RYS.
SPRAWDZAJĄCY	MGR INŻ. ARCH. M. KOZŁOWSKI	UPR. BUDOWLANE DO PROJEKTOWANIA W SPECJALNOŚCI ARCHITEKTONICZNEJ BEZ OGRANICZEŃ WSP/7082/LUB/1152.5/740/00	8
ASYSTENT PROJ.	MGR INŻ. M. STĘPIEŃ	UPRAWNIENIA BUDOWLANE DO PROJEKTOWANIA I WIER. ROBÓTAM BUD. BEZ OGRANICZEŃ W SPECJALNOŚCI KONSTRUKCYJNO-BUDOWLANEJ LUB/0136/7082/15	

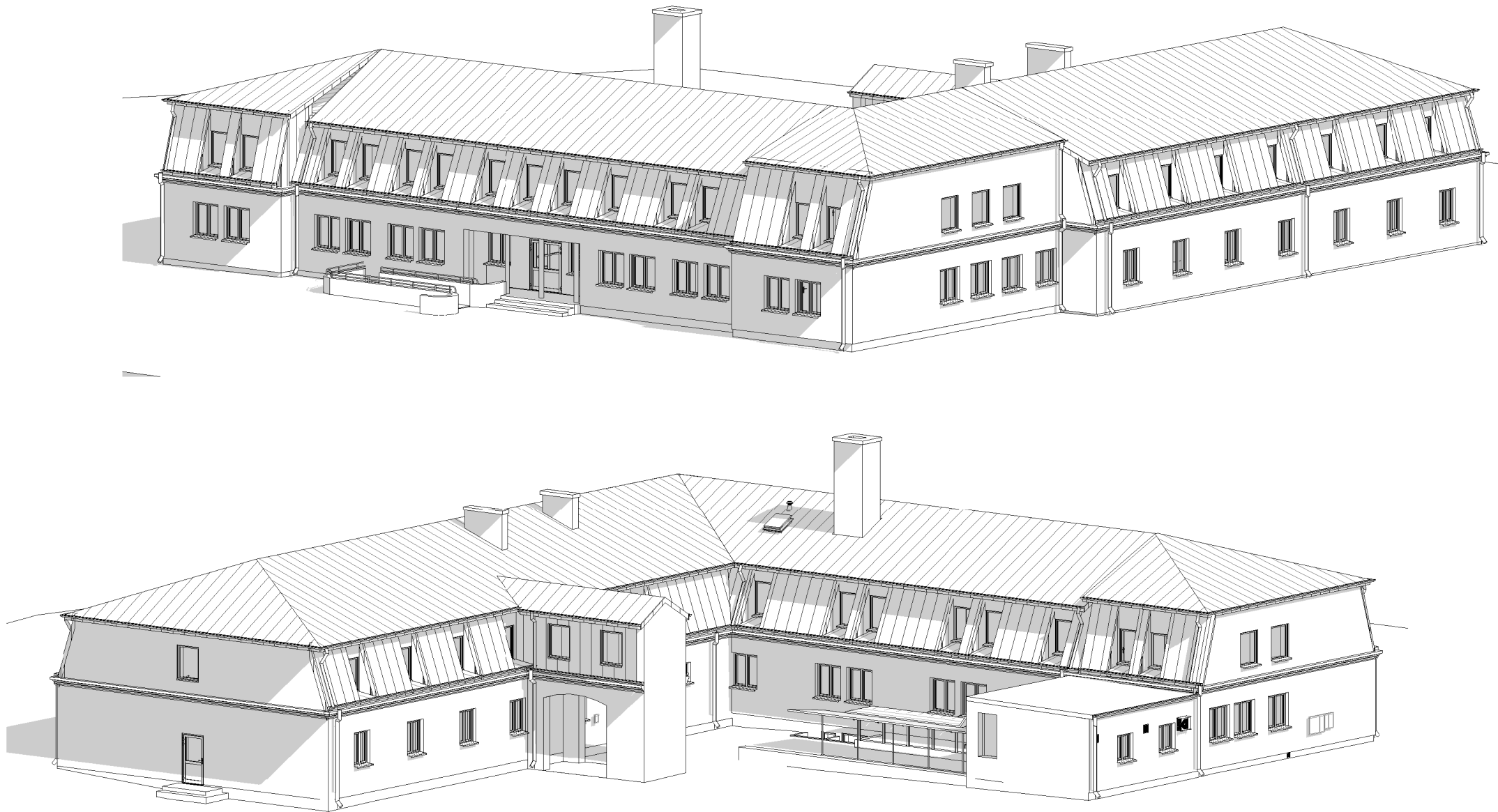

Biuro Inżynierskie Bolesław Matej		22-600 Tomaszów Lubelski; ul. Lwowska 17 tel. +48 602 573 343; fax +48 84 664 75 03 e-mail: bi@matej.pl; www.matej.pl	
OBIEKT	TERMOMODERNIZACJA BUDYNKU URZĘDU SKARBOWEGO W ZAMOŚCIU	ZLECENIE NR :	1/9/2019
		DATA :	06.09.2019
INWESTOR	IZBA ADMINISTRACJI SKARBOWEJ W LUBLINIE UL. SZELIGOWSKIEGO 24, 20-883 LUBLIN		
ADRES BUDOWY	UL. PODGROBLE 1, 22-400 ZAMOŚĆ DZIAŁKA NR 74/1 ARK.44; JEDN. EWID.:066401_1 MIASTO ZAMOŚĆ; OBRĘB:0001 M. ZAMOŚĆ		
FAZA OPRAC.	PROJEKT BUDOWLANY	SKALA :	1:100
TREŚĆ RYSUNKU	AKSONOMETRIA	BRANŻA :	ARCHITEKTURA
PROJEKTANT	MGR INŻ. ARCH. F. ŁASOCHA	UPR. BUDOWLANE DO PROJEKTOWANIA W SPECJALNOŚCI ARCHYTEKTONICZNEJ BEZ OGRANICZEŃ SZ/94/26	NR RYS.
SPRAWDZAJĄCY	MGR INŻ. ARCH. M. KOZŁOWSKI	UPR. BUDOWLANE DO PROJEKTOWANIA W SPECJALNOŚCI ARCHYTEKTONICZNEJ BEZ OGRANICZEŃ WSP/7082/LUB/1152.5/740/00	8
ASYSTENT PROJ.	MGR INŻ. M. STĘPIEŃ	UPRAWNIENIA BUDOWLANE DO PROJEKTOWANIA I WIER. ROBÓTAMI BUD. BEZ OGRANICZEŃ W SPECJALNOŚCI KONSTRUKCYJNO-BUDOWLANEJ LUB/0136/7082/15	



Biuro Inżynierskie Bolesław Matej		22-600 Tomaszów Lubelski; ul. Lwowska 17 tel. +48 602 573 343; fax +48 84 664 75 03 e-mail: bi@matej.pl; www.matej.pl	
OBIEKT	TERMOMODERNIZACJA BUDYNKU URZĘDU SKARBOWEGO W ZAMOŚCIU	ZLECENIE NR :	1/9/2019
		DATA :	06.09.2019
INWESTOR	IZBA ADMINISTRACJI SKARBOWEJ W LUBLINIE UL. SZELIGOWSKIEGO 24, 20-883 LUBLIN		
ADRES BUDOWY	UL. PODGROBLE 1, 22-400 ZAMOŚĆ DZIAŁKA NR 74/1 ARK.44; JEDN. EWID.:066401_1 MIASTO ZAMOŚĆ; OBRĘB:0001 M. ZAMOŚĆ		
FAZA OPRAC.	PROJEKT BUDOWLANY	SKALA :	1:100
TREŚĆ RYSUNKU	AKSONOMETRIA	BRANŻA :	ARCHITEKTURA
PROJEKTANT	MGR INŻ. ARCH. F. ŁASOCHA	UPR. BUDOWLANE DO PROJEKTOWANIA W SPECJALNOŚCI ARCHYTEKTONICZNEJ BEZ OGRANICZEŃ SZ/94/26	NR RYS.
SPRAWDZAJĄCY	MGR INŻ. ARCH. M. KOZŁOWSKI	UPR. BUDOWLANE DO PROJEKTOWANIA W SPECJALNOŚCI ARCHYTEKTONICZNEJ BEZ OGRANICZEŃ WSP/7080/LUB/1152.5/740/00	8
ASYSTENT PROJ.	MGR INŻ. M. STĘPIEŃ	UPRAWNIENIA BUDOWLANE DO PROJEKTOWANIA I WIER. ROBOTAM BUD. BEZ OGRANICZEŃ W SPECJALNOŚCI KONSTRUKCYJNO-BUDOWLANEJ LUB/0136/7080/16	